

Edificio de viviendas (calle de Miguel Iscar)

Julio González Martín

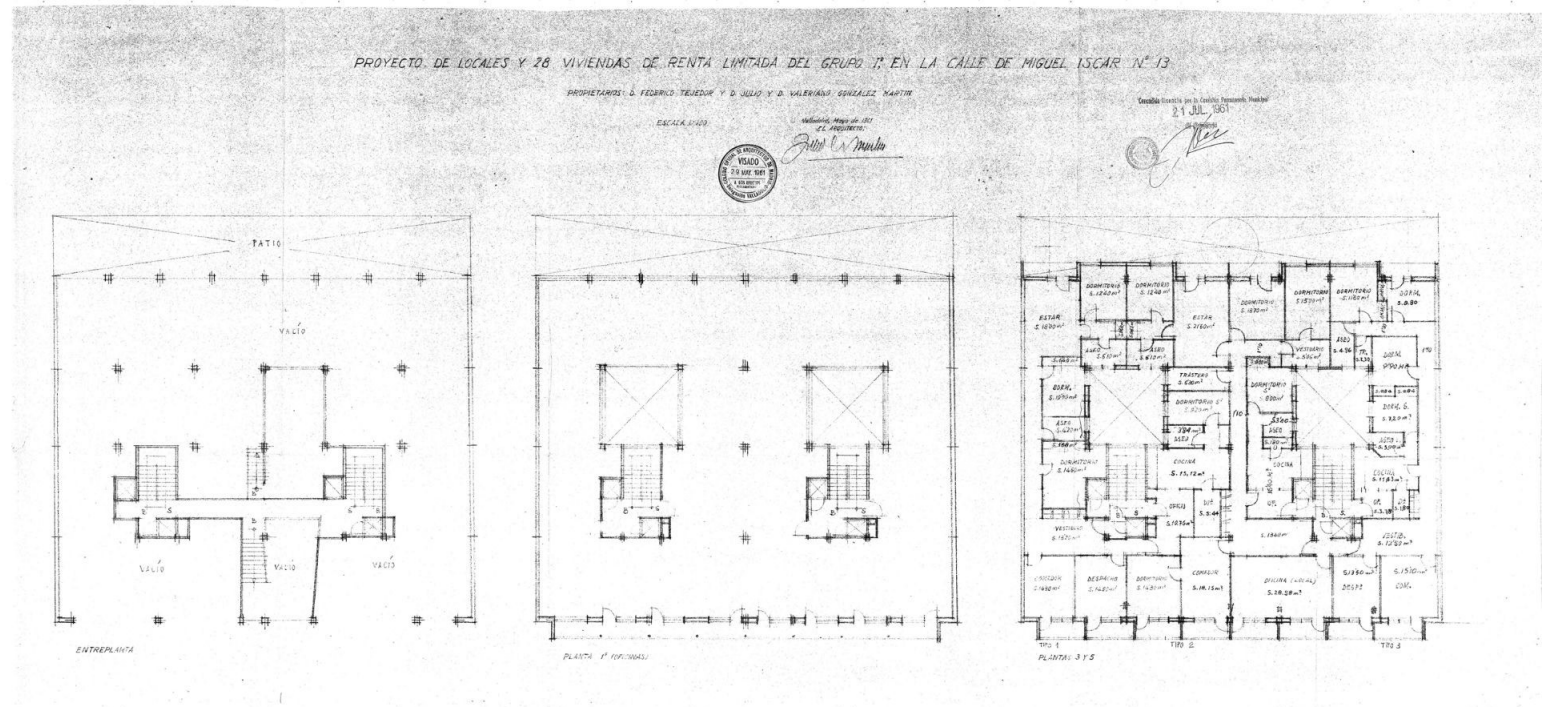

Diseñado por el arquitecto Julio González en 1961. En el edificio, destaca, tal y como cuenta Silvia Cebrian en el libro de Daniel Villalobos: "Docomomo Valladolid", la expresividad de la fachada debido al color y textura de los materiales y a la presencia de los contrafuertes con lo que se modulan los espacios interiores. También es muy interesante la solución de la carpintería de los antepechos. La referencia moderna al brise-soleil en la fachada muestra un lenguaje geométrico y abstracto remarcando la independencia formal con el entorno. La planta, cuenta con siete tipos diferentes de distribución. Se organiza a dos patios junto a ellos se ubican los núcleos de comunicación. Destaca la solución del portal, con el juego de materiales, y la integración de todos ellos. El arquitecto tenía ahí su vivienda personal y su estudio en la que plasmó todo su buen hacer arquitectónico.





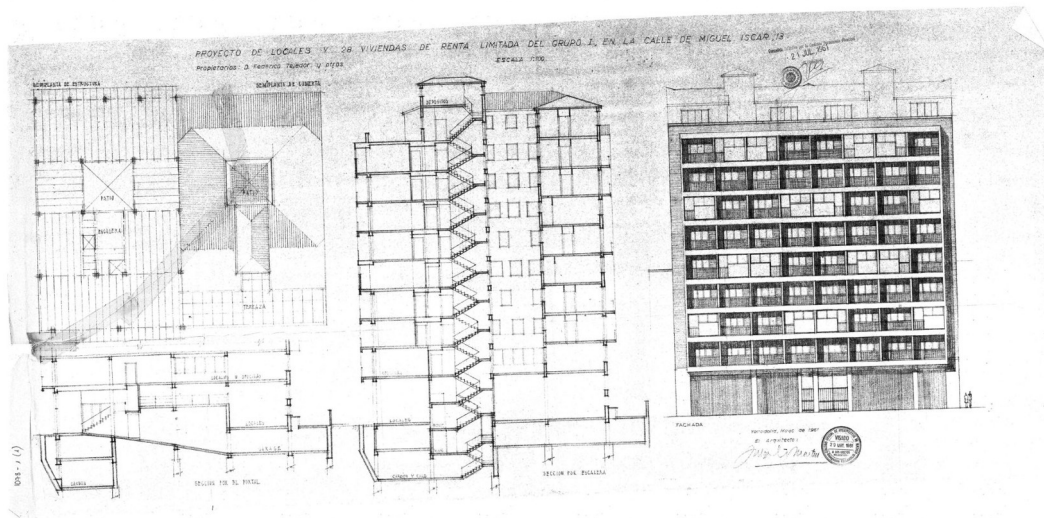
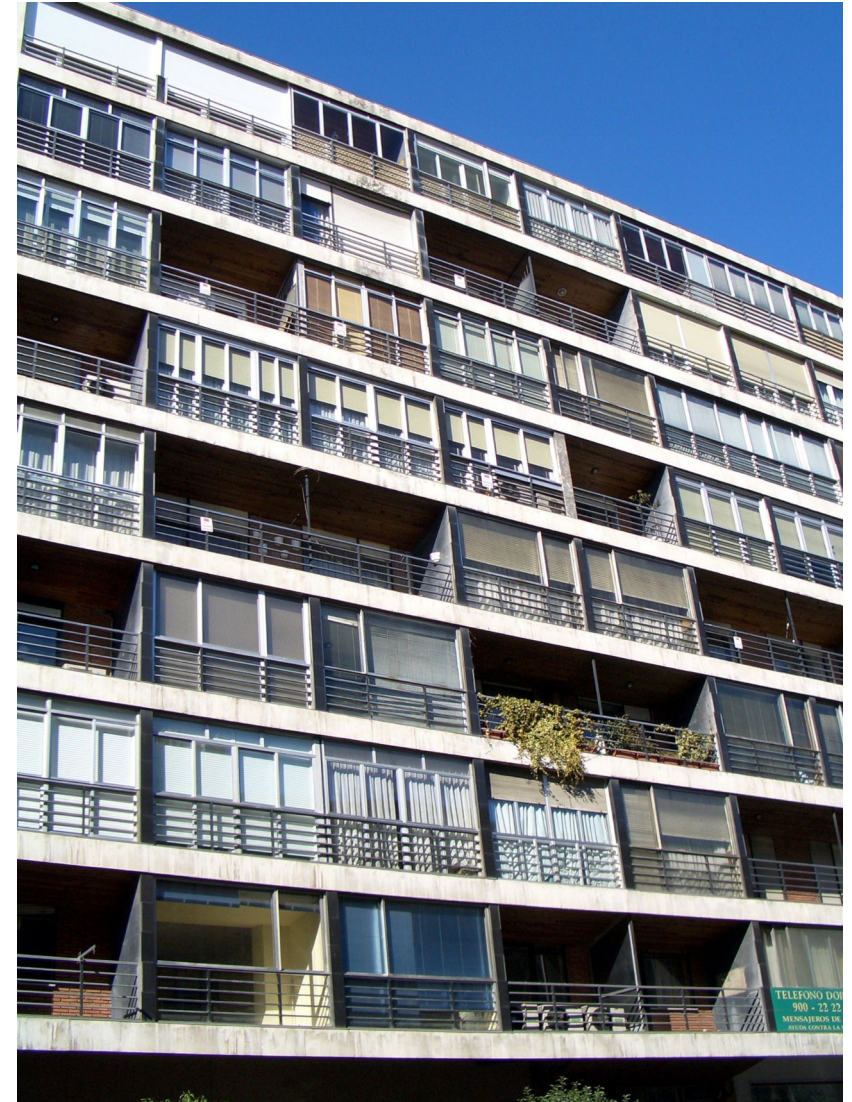

Edificio de viviendas (calle de Miguel Iscar)

Julio González Martín